impulsyon

DÉVIATION SUR LA LIGNE E

PHASE 1 : DU 27 SEPTEMBRE JUSQU'À LA FIN DES TRAVAUX

En raison des travaux sur le giratoire du Plessis puis sur la rue Salengro, la ligne E est déviée.

Les arrêts suivants ne peuvent être desservis :
Eglise de St André et Plessis

Veuillez-vous reporter aux arrêts Loge ou Piscine Patinoire.

NB :
Les travaux sont prévus en plusieurs phases et s'achèveront courant 2023.

Circuit non desservi

Déviation

Arrêt non desservi

Arrêt de report

Arrêts de report

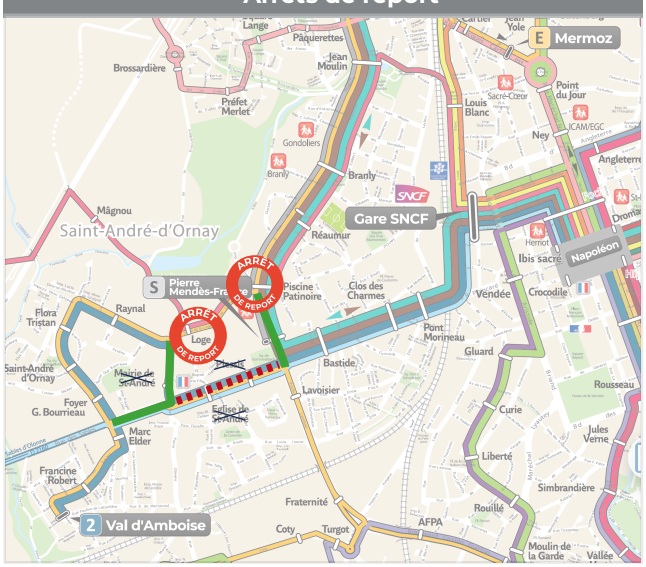

Espace impulsyon
02 51 37 13 93
impulsyon.fr

GROUPE RATP
La Roche-sur-Yon Agglomération Le cœur Vendée